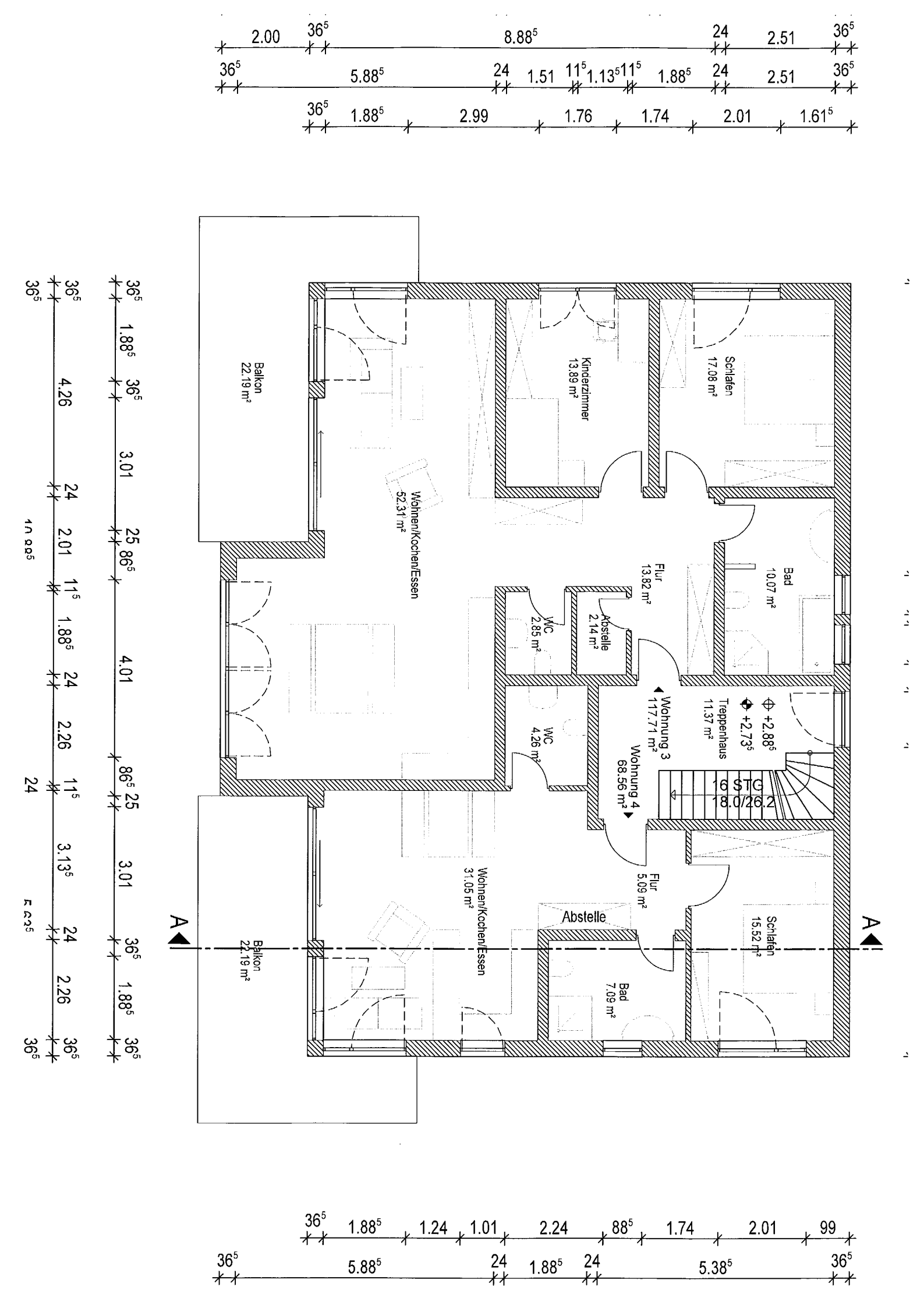
Balkon
22.19 m²
Kinderzimmer
13.89 m²
Schlafen
17.08 m²
Wohnen/Kochen/Essen
52.31 m²
Flur
13.82 m²
Bad
10.07 m²
WC
2.85 m²
Abstelle
2.14 m²
Wohnung 3
117.71 m²
Treppenhaus
11.37 m²
+2.88
+2.73
WC
4.26 m²
Wohnung 4
68.56 m²
16 STG
18.0/26.2
Wohnen/Kochen/Essen
31.05 m²
Flur
5.09 m²
Abstelle
Schlafen
15.52 m²
Balkon
22.19 m²
Bad
7.09 m²
A
A